448ビル　2階32.76坪

東京都国立市東1-15-11

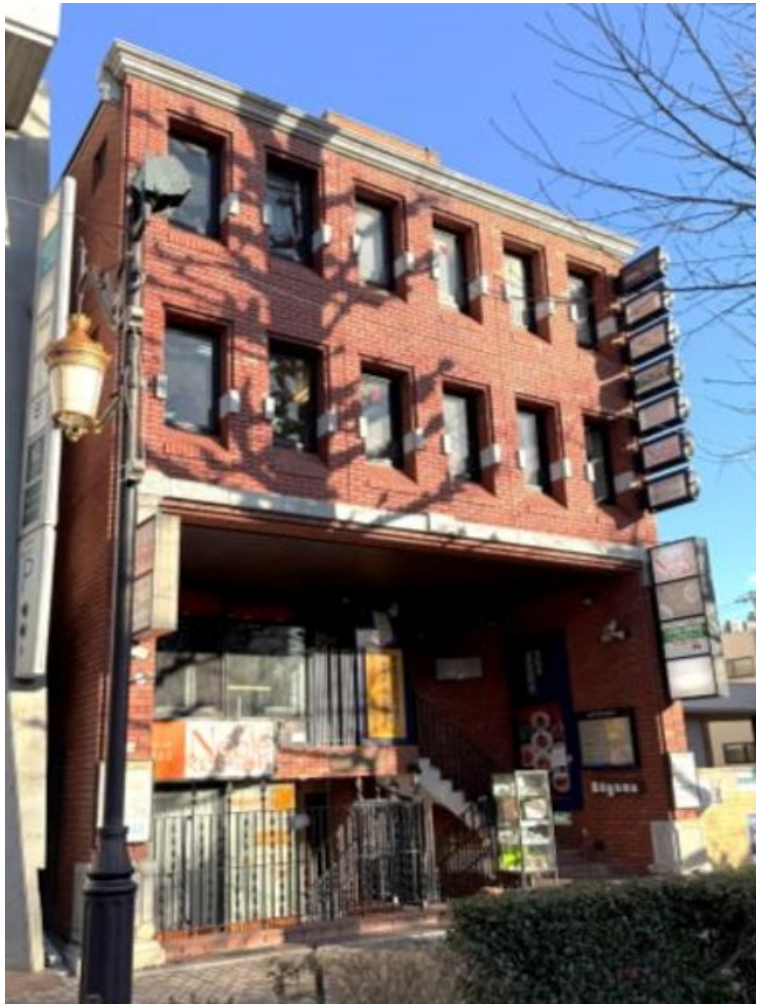

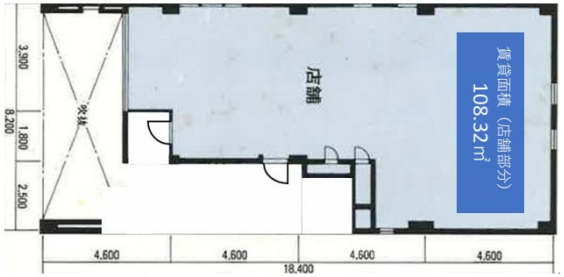

物件MAP

賃貸条件	
月額賃料	572,727円（税別）
坪数	32.76坪
坪単価	17,483円（税別）
共益費	20,000円
礼金	無し
敷金（保証金）	5ヶ月
階数	2階 （居抜き）
入居可能日	即日
ビル情報	
所在地	東京都国立市東1-15-11
最寄り駅	JR中央線(快速) 国立駅 徒歩3分
エリア	その他東京
竣工	1984年11月
耐震	新耐震基準
階数	地上4階 地下1階
用途	店舗
構造	RC造
設備情報	
エレベーター	1 基
空調	無し
OAフロア	スケルトン
基準階天井高	
光ファイバー	調査中
トイレ	無し
セキュリティ	調査中
駐車場	無し

事務所移転の簡単検索サイト Quick Service クイックサービス
448ビル　2階32.76坪　東京都国立市東1-15-11
その他東京（ビルID：0065083）の賃貸オフィス
貸事務所・レンタルオフィス・オフィス移転ならQuickService
物件詳細はこちらから
0120-55-2620
【受付時間】平日9:30～18:30