ARISTO平河町（旧：L.Biz平河町）　2階33.65坪

東京都千代田区平河町1-3-7

2～10F
33.65坪

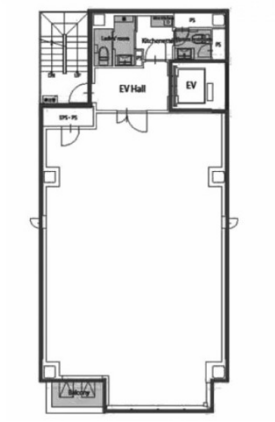

物件MAP

賃貸条件	
月額賃料	相談
坪数	33.65坪
坪単価	相談
共益費	賃料に含む
礼金	無し
敷金（保証金）	6ヶ月
階数	2階
入居可能日	即日
ビル情報	
所在地	東京都千代田区平河町1-3-7
最寄り駅	東京メトロ有楽町線　麹町駅　徒歩3分 東京メトロ半蔵門線　半蔵門駅　徒歩4分
エリア	麹町・番町・市ヶ谷エリア
竣工	2024年5月
耐震	新耐震基準
階数	地上10階
用途	事務所
構造	S造
設備情報	
エレベーター	1 基
空調	個別空調
OAフロア	OAフロア
基準階天井高	2,700mm
光ファイバー	有り
トイレ	男女別・室外
セキュリティ	有り
駐車場	無し