麻布台ヒルズガーデンプラザB　3階24.65坪

東京都港区虎ノ門5-9-1

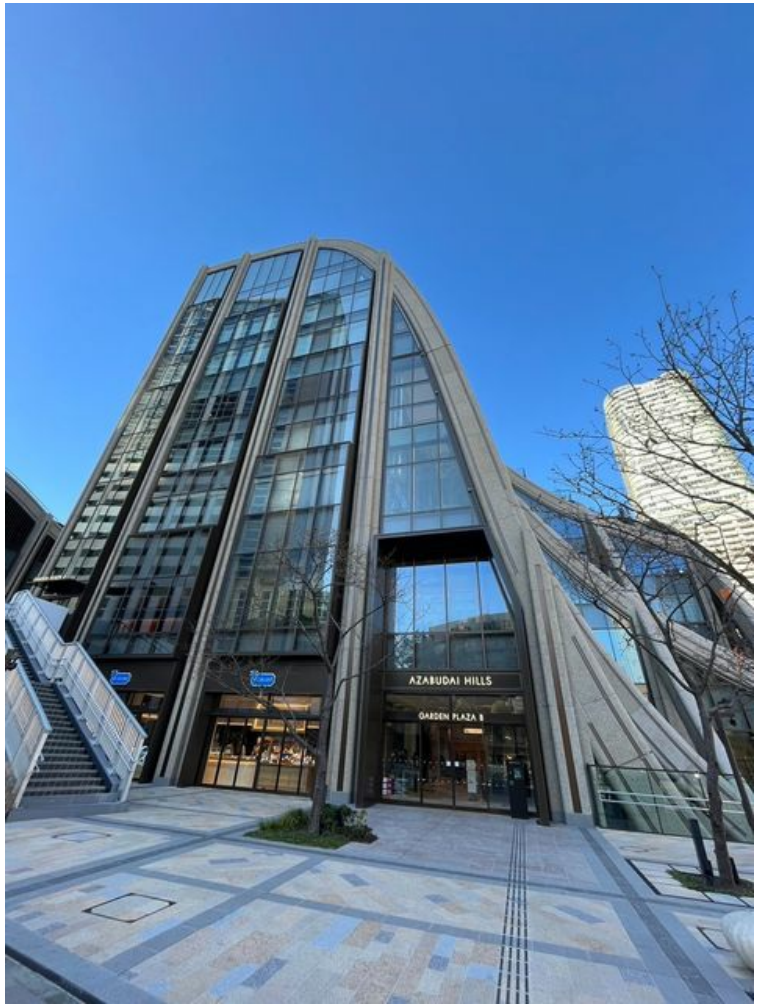

物件MAP

賃貸条件	
坪数	24.65坪
階数	3階 （308）
入居可能日	
ビル情報	
所在地	東京都港区虎ノ門5-9-1
最寄り駅	東京メトロ日比谷線　神谷町駅　徒歩1分 東京メトロ南北線　六本木一丁目駅　徒歩9分
エリア	新橋・虎ノ門・浜松町エリア
竣工	2023年6月
耐震	新耐震基準
階数	地上8階 地下2階
用途	事務所
構造	SRC造
設備情報	
エレベーター	3 基
空調	個別空調
OAフロア	OAフロア
基準階天井高	2,700mm
光ファイバー	有り
トイレ	男女別・室外
セキュリティ	有り
駐車場	

事務所移転の簡単検索サイト Quick Service クイックサービス
麻布台ヒルズガーデンプラザB　3階24.65坪　東京都港区虎ノ門5-9-1
新橋・虎ノ門・浜松町エリア（ビルID：0061097）の賃貸オフィス
貸事務所・レンタルオフィス・オフィス移転ならQuickService
物件詳細はこちらから
0120-55-2620
【受付時間】平日9:30～18:30