VORT代々木　2階23.67坪

東京都渋谷区千駄ヶ谷5-15-6

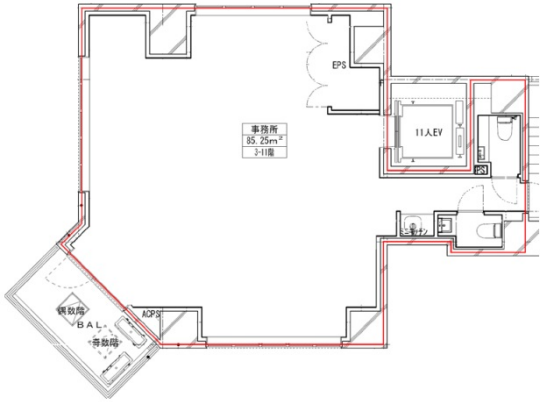

物件MAP

賃貸条件	
月額賃料	相談
坪数	23.67坪
坪単価	相談
共益費	相談
礼金	無し
敷金（保証金）	5ヶ月
階数	2階 （内装付（申込有））
入居可能日	即日
ビル情報	
所在地	東京都渋谷区千駄ヶ谷5-15-6
最寄り駅	JR山手線 代々木駅 徒歩5分 東京メトロ副都心線 北参道駅 徒歩6分 東京メトロ丸ノ内線 新宿三丁目駅 徒歩7分 JR中央線(快速) 新宿駅 徒歩11分
エリア	原宿・代々木・初台エリア
竣工	2023年3月
耐震	新耐震基準
階数	地上11階 地下1階
用途	事務所
構造	RC造
設備情報	
エレベーター	1 基
空調	個別空調
OAフロア	OAフロア
基準階天井高	3,310mm
光ファイバー	有り
トイレ	男女別・室内
セキュリティ	有り
駐車場	無し

事務所移転の簡単検索サイト Quick Service クイックサービス

VORT代々木　2階23.67坪　東京都渋谷区千駄ヶ谷5-15-6

原宿・代々木・初台エリア（ビルID：0060893）の賃貸オフィス

貸事務所・レンタルオフィス・オフィス移転ならQuickService

物件詳細はこちらから

0120-55-2620

【受付時間】平日9:30～18:30