イエント本町ビル　4階29.29坪

大阪府大阪市中央区本町4-4-10

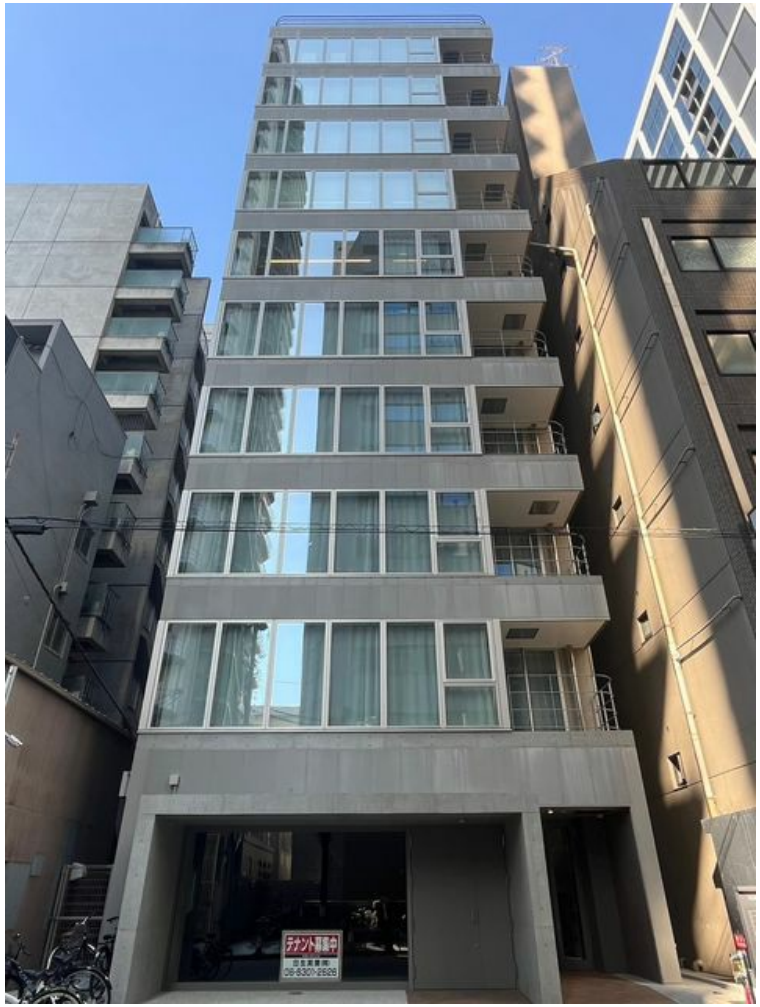

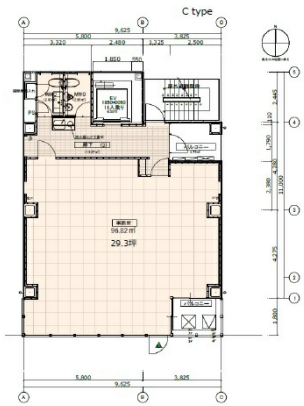

物件MAP

賃貸条件	
月額賃料	453,995円（税別）
坪数	29.29坪
坪単価	15,500円（税別）
共益費	87,870円
礼金	無し
敷金（保証金）	10ヶ月
階数	4階 （1フロア）
入居可能日	即日
ビル情報	
所在地	大阪府大阪市中央区本町4-4-10
最寄り駅	大阪メトロ御堂筋線　本町駅　徒歩1分 大阪メトロ四つ橋線　本町駅　徒歩3分
エリア	本町・堺筋本町エリア
竣工	2023年10月
耐震	新耐震基準
階数	地上12階
用途	事務所
構造	S造
設備情報	
エレベーター	1 基
空調	個別空調
OAフロア	OAフロア
基準階天井高	2,600mm
光ファイバー	有り
トイレ	男女別・室外
セキュリティ	有り
駐車場	

事務所移転の簡単検索サイト
Quick Service
クイックサービス