コミュニティ南草津ビル　4階17.31坪

滋賀県草津市野路1-4-7

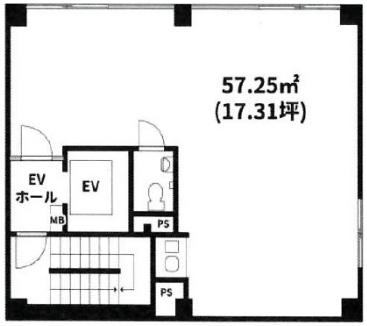

物件MAP

賃貸条件	
月額賃料	156,000円（税別）
坪数	17.31坪
坪単価	9,012円（税別）
共益費	20,000円
礼金	無し
敷金（保証金）	700000円
階数	4階
入居可能日	相談
ビル情報	
所在地	滋賀県草津市野路1-4-7
最寄り駅	JR東海道本線(琵琶湖線)　南草津駅　徒歩5分
エリア	滋賀
竣工	1999年1月
耐震	新耐震基準
階数	地上6階
用途	事務所
構造	S造
設備情報	
エレベーター	1 基
空調	個別空調
OAフロア	
基準階天井高	
光ファイバー	
トイレ	男女共用・室内
セキュリティ	
駐車場	

事務所移転の簡単検索サイト
Quick Service
クイックサービス