芝浦新本ビル　2階51.78坪

東京都港区芝浦4-12-33

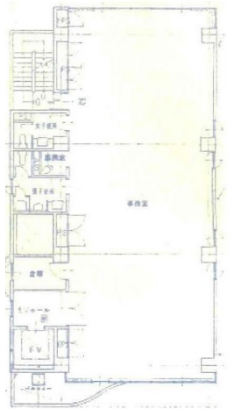

物件MAP

賃貸条件	
月額賃料	704,920円（税別）
坪数	51.78坪
坪単価	13,614円（税別）
共益費	20,000円
礼金	無し
敷金（保証金）	6ヶ月
階数	2階
入居可能日	即日
ビル情報	
所在地	東京都港区芝浦4-12-33
最寄り駅	JR京浜東北線　田町駅　徒歩9分 JR山手線　田町駅　徒歩9分 都営三田線　三田駅　徒歩12分 都営浅草線　三田駅　徒歩12分
エリア	品川・田町・お台場エリア
竣工	1990年12月
耐震	新耐震基準
階数	地上7階
用途	事務所
構造	RC造
設備情報	
エレベーター	1 基
空調	個別空調
OAフロア	OAフロア
基準階天井高	
光ファイバー	有り
トイレ	男女別・室内
セキュリティ	有り
駐車場	