S3千代田飯田橋　10階17.1坪

東京都千代田区飯田橋3-1-5

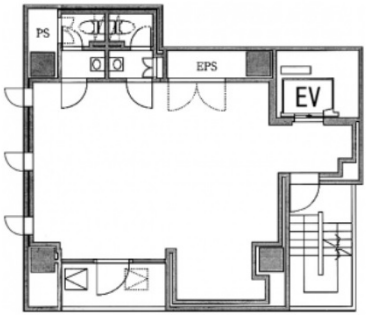

物件MAP

賃貸条件	
月額賃料	380,000円（税別）
坪数	17.1坪
坪単価	22,222円（税別）
共益費	20,000円
礼金	無し
敷金（保証金）	3ヶ月
階数	10階
入居可能日	即日
ビル情報	
所在地	東京都千代田区飯田橋3-1-5
最寄り駅	JR中央・総武線　飯田橋駅　徒歩4分 東京メトロ半蔵門線　九段下駅　徒歩7分
エリア	飯田橋・水道橋・神保町エリア
竣工	2023年3月
耐震	新耐震基準
階数	地上12階
用途	事務所
構造	S造
設備情報	
エレベーター	1 基
空調	個別空調
OAフロア	その他
基準階天井高	
光ファイバー	
トイレ	男女別・室外
セキュリティ	有り
駐車場	

事務所移転の簡単検索サイト
Quick Service
クイックサービス