# S3千代田飯田橋　2階17.1坪

## 東京都千代田区飯田橋3-1-5

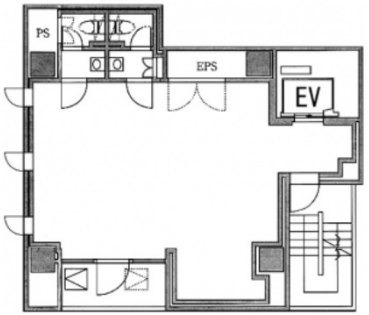


物件MAP

| 賃貸条件 | |
|---|---|
| 坪数 | 17.1坪 |
| 階数 | 2階 |
| 入居可能日 | |
| **ビル情報** | |
| 所在地 | 東京都千代田区飯田橋3-1-5 |
| 最寄り駅 | JR中央・総武線　飯田橋駅　徒歩4分<br>東京メトロ半蔵門線　九段下駅　徒歩7分 |
| エリア | 飯田橋・水道橋・神保町エリア |
| 竣工 | 2023年3月 |
| 耐震 | 新耐震基準 |
| 階数 | 地上12階 |
| 用途 | 事務所 |
| 構造 | S造 |
| **設備情報** | |
| エレベーター | 1 基 |
| 空調 | 個別空調 |
| OAフロア | その他 |
| 基準階天井高 | |
| 光ファイバー | |
| トイレ | 男女別・室外 |
| セキュリティ | 有り |
| 駐車場 | |

事務所移転の簡単検索サイト
Quick Service
クイックサービス