日本生命三田ビル　5階174.2坪

東京都港区三田3-9-11

5階平面図　174.20坪

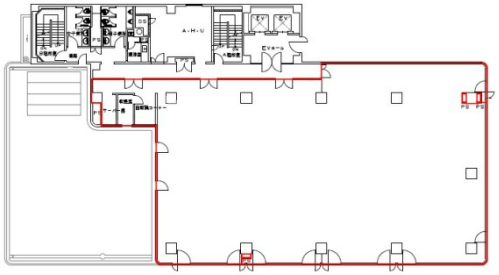

物件MAP

賃貸条件	
坪数	174.2坪
階数	5階
入居可能日	
ビル情報	
所在地	東京都港区三田3-9-11
最寄り駅	都営浅草線　泉岳寺駅　徒歩4分 都営三田線　三田駅　徒歩10分 JR山手線　高輪ゲートウェイ駅　徒歩9分 JR山手線　田町駅　徒歩10分
エリア	品川・田町・お台場エリア
竣工	1985年6月
耐震	新耐震基準
階数	地上8階 地下1階
用途	事務所
構造	SRC造
設備情報	
エレベーター	2 基
空調	
OAフロア	OAフロア
基準階天井高	2,380mm
光ファイバー	有り
トイレ	男女別・室外
セキュリティ	有り
駐車場	有り

事務所移転の簡単検索サイト
Quick Service
クイックサービス