JM122　1階119.11坪

兵庫県西宮市津門大箇町13-3

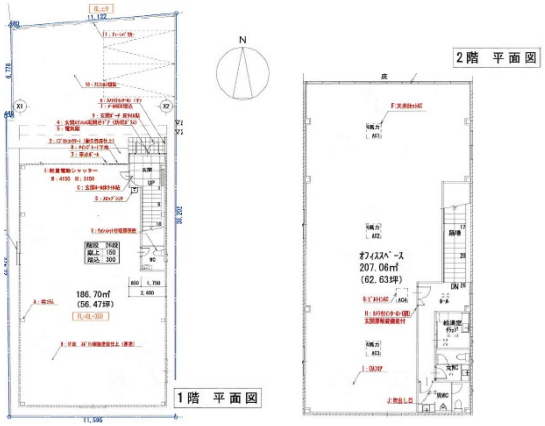

物件MAP

賃貸条件	
月額賃料	1,150,000円（税別）
坪数	119.11坪
坪単価	9,655円（税別）
共益費	無し
礼金	無し
敷金（保証金）	10ヶ月
階数	1階 （1F+2F）
入居可能日	即日
ビル情報	
所在地	兵庫県西宮市津門大箇町13-3
最寄り駅	阪急今津線　阪神国道駅　徒歩7分 阪急今津線　今津駅　徒歩11分 阪神本線　今津駅　徒歩11分
エリア	その他兵庫
竣工	2022年6月
耐震	
階数	地上2階
用途	事務所/倉庫・工場
構造	その他
設備情報	
エレベーター	
空調	個別空調
OAフロア	OAフロア
基準階天井高	
光ファイバー	
トイレ	男女別・室内
セキュリティ	
駐車場	有り

事務所移転の簡単検索サイト
Quick Service
クイックサービス