グラン前橋　2階39.01坪

群馬県前橋市表町2-10-19

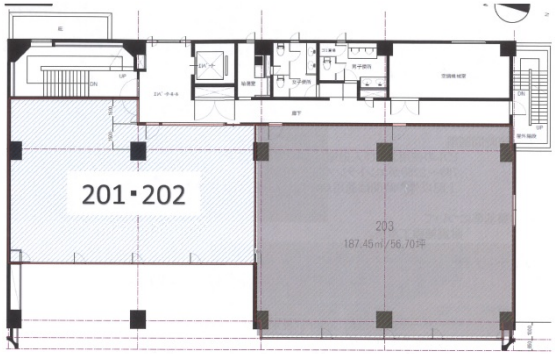

物件MAP

賃貸条件	
坪数	39.01坪
階数	2階 （201・202）
入居可能日	
ビル情報	
所在地	群馬県前橋市表町2-10-19
最寄り駅	JR両毛線　前橋駅　徒歩6分
エリア	群馬
竣工	1981年11月
耐震	耐震補強済
階数	地上9階
用途	事務所
構造	SRC造
設備情報	
エレベーター	1 基
空調	個別空調
OAフロア	OAフロア
基準階天井高	2,430mm
光ファイバー	有り
トイレ	男女別・室外
セキュリティ	有り
駐車場	有り

事務所移転の簡単検索サイト
Quick Service
クイックサービス