TETORIHONCHO　SAMURAI　BLD.　（手取本町サムライビル）　3階72.63坪

熊本県熊本市中央区手取本町4-17

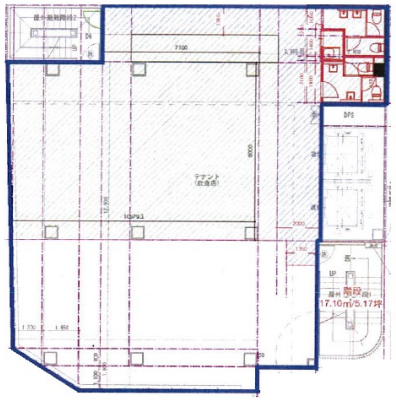

物件MAP

賃貸条件	
坪数	72.63坪
階数	3階 （申込有）
入居可能日	
ビル情報	
所在地	熊本県熊本市中央区手取本町4-17
最寄り駅	熊本市電2系統　通町筋駅　徒歩1分 熊本市電3系統　通町筋駅　徒歩1分
エリア	熊本
竣工	2020年3月
耐震	新耐震基準
階数	地上8階
用途	事務所/店舗
構造	S造
設備情報	
エレベーター	2 基
空調	個別空調
OAフロア	
基準階天井高	
光ファイバー	有り
トイレ	男女別・室内
セキュリティ	有り
駐車場	無し