ベース浜田　3階5.98坪

三重県四日市市北浜田町1-22

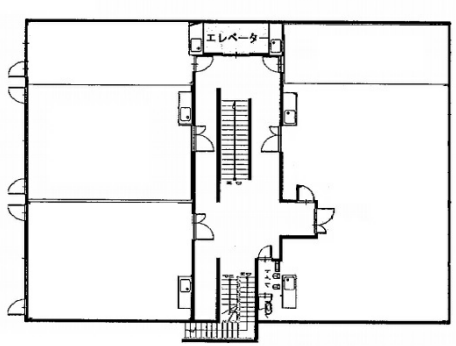

物件MAP

賃貸条件	
月額賃料	40,000円（税別）
坪数	5.98坪
坪単価	6,689円（税別）
共益費	5,000円
礼金	1ヶ月
敷金（保証金）	1ヶ月
階数	3階 （307）
入居可能日	即日
ビル情報	
所在地	三重県四日市市北浜田町1-22
最寄り駅	近鉄名古屋線 近鉄四日市駅 徒歩5分
エリア	三重
竣工	要確認
耐震	旧耐震基準
階数	地上6階
用途	事務所
構造	RC造
設備情報	
エレベーター	1 基
空調	
OAフロア	
基準階天井高	
光ファイバー	
トイレ	男女共用・室外
セキュリティ	
駐車場	有り

事務所移転の簡単検索サイト
Quick Service
クイックサービス