キョーエイ三之丸ビル　4階21.08坪

広島県福山市三之丸町1

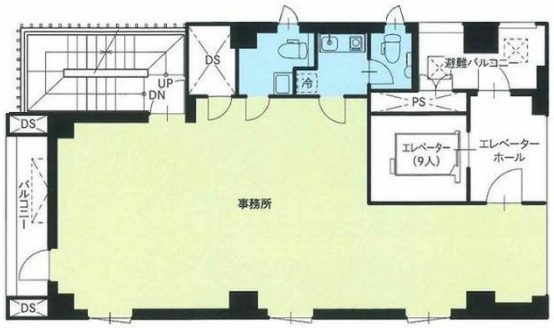

物件MAP

賃貸条件	
月額賃料	260,000円（税別）
坪数	21.08坪
坪単価	12,334円（税別）
共益費	30,000円
礼金	無し
敷金（保証金）	6ヶ月
階数	4階
入居可能日	即日
ビル情報	
所在地	広島県福山市三之丸町1
最寄り駅	JR山陽本線　福山駅　徒歩1分 JR福塩線　福山駅　徒歩1分
エリア	その他広島
竣工	2022年2月
耐震	新耐震基準
階数	地上10階
用途	事務所
構造	S造
設備情報	
エレベーター	1 基
空調	個別空調
OAフロア	OAフロア
基準階天井高	
光ファイバー	有り
トイレ	男女別・室内
セキュリティ	有り
駐車場	無し

事務所移転の簡単検索サイト
Quick Service
クイックサービス