スクエアテラス盛岡（旧：三栄ビル）　6階37.17坪

岩手県盛岡市菜園2-6-6

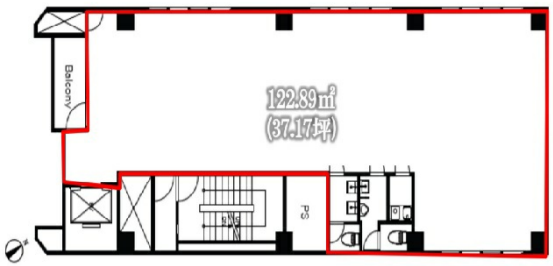

物件MAP

賃貸条件	
坪数	37.17坪
階数	6階
入居可能日	
ビル情報	
所在地	岩手県盛岡市菜園2-6-6
最寄り駅	JR東北本線　盛岡駅　徒歩11分
エリア	岩手
竣工	1983年4月
耐震	新耐震基準
階数	地上7階 地下1階
用途	事務所/店舗
構造	SRC造
設備情報	
エレベーター	1 基
空調	個別空調
OAフロア	タイルカーペット
基準階天井高	2,500mm
光ファイバー	有り
トイレ	男女別・室内
セキュリティ	有り
駐車場	無し