メディカルステージ新鳥栖　5階58.53坪

佐賀県鳥栖市古賀町3035

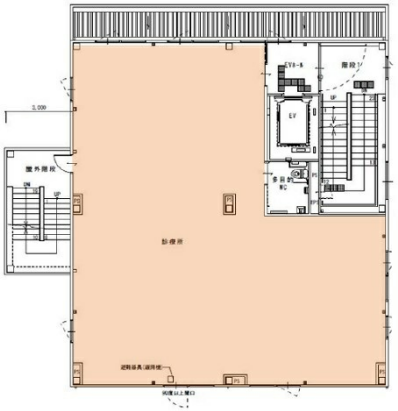

物件MAP

賃貸条件	
月額賃料	400,000円（税別）
坪数	58.53坪
坪単価	6,834円（税別）
共益費	20,000円
礼金	無し
敷金（保証金）	6ヶ月
階数	5階
入居可能日	2025年10月
ビル情報	
所在地	佐賀県鳥栖市古賀町3035
最寄り駅	JR長崎本線　肥前麓駅　徒歩17分 JR鹿児島本線　鳥栖駅　徒歩39分 JR長崎本線　鳥栖駅　徒歩39分
エリア	佐賀
竣工	2014年10月
耐震	新耐震基準
階数	地上5階
用途	事務所/店舗
構造	S造
設備情報	
エレベーター	
空調	
OAフロア	
基準階天井高	
光ファイバー	
トイレ	男女共用・室内
セキュリティ	有り
駐車場	有り

事務所移転の簡単検索サイト
Quick Service
クイックサービス