フェルテ高波　2階81.5坪

東京都渋谷区恵比寿1-11-4

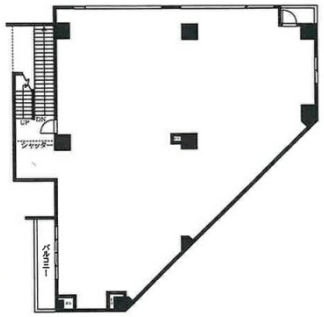

物件MAP

賃貸条件	
月額賃料	2,689,500円（税別）
坪数	81.5坪
坪単価	33,000円（税別）
共益費	244,500円
礼金	無し
敷金（保証金）	14ヶ月
階数	2階
入居可能日	即日
ビル情報	
所在地	東京都渋谷区恵比寿1-11-4
最寄り駅	JR埼京線　恵比寿駅　徒歩2分 JR山手線　恵比寿駅　徒歩2分 JR湘南新宿ライン　恵比寿駅　徒歩2分 東京メトロ日比谷線　恵比寿駅　徒歩2分 東急東横線　代官山駅　徒歩12分
エリア	恵比寿・代官山・広尾エリア
竣工	2005年5月
耐震	新耐震基準
階数	地上10階 地下1階
用途	店舗
構造	SRC造
設備情報	
エレベーター	1 基
空調	無し
OAフロア	スケルトン
基準階天井高	
光ファイバー	有り
トイレ	無し
セキュリティ	無し
駐車場	無し