NTTドコモ新潟ビル　1階243.73坪

新潟県新潟市中央区八千代1-3-9

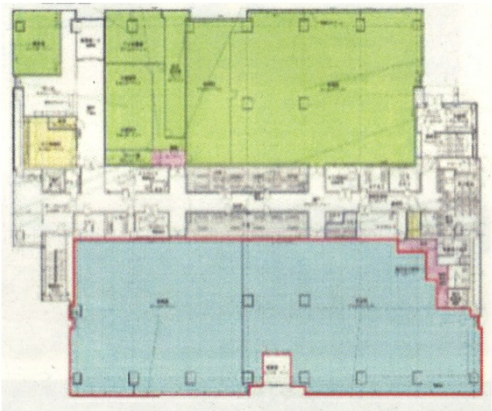

物件MAP

賃貸条件	
月額賃料	2,437,300円（税別）
坪数	243.73坪
坪単価	10,000円（税別）
共益費	賃料に含む
礼金	無し
敷金（保証金）	12ヶ月
階数	1階
入居可能日	即日
ビル情報	
所在地	新潟県新潟市中央区八千代1-3-9
最寄り駅	JR信越本線　新潟駅　徒歩10分 JR白新線　新潟駅　徒歩10分 JR越後線　新潟駅　徒歩10分
エリア	新潟
竣工	1998年
耐震	新耐震基準
階数	地上5階 地下1階
用途	事務所
構造	調査中
設備情報	
エレベーター	1 基
空調	個別空調
OAフロア	OAフロア
基準階天井高	2,640mm
光ファイバー	有り
トイレ	男女別・室内
セキュリティ	
駐車場	

事務所移転の簡単検索サイト
Quick Service
クイックサービス
NTTドコモ新潟ビル　1階243.73坪　新潟県新潟市中央区八千代1-3-9
新潟（ビルID：0056346）の賃貸オフィス
貸事務所・レンタルオフィス・オフィス移転ならQuickService
物件詳細はこちらから
0120-55-2620
【受付時間】平日9:30～18:30