Arc V 尾山台　3階20.19坪

東京都世田谷区尾山台2-32-9

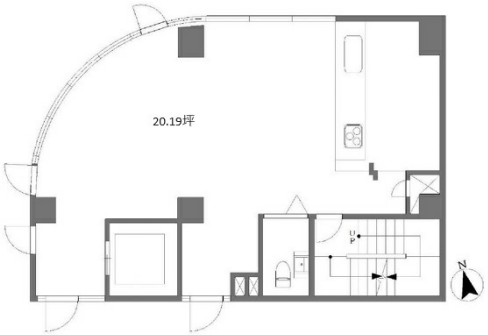

物件MAP

賃貸条件	
月額賃料	354,546円（税別）
坪数	20.19坪
坪単価	17,560円（税別）
共益費	20,000円
礼金	無し
敷金（保証金）	6ヶ月
階数	3階
入居可能日	2025年10月
ビル情報	
所在地	東京都世田谷区尾山台2-32-9
最寄り駅	東急大井町線　尾山台駅　徒歩5分 東急大井町線　等々力駅　徒歩11分
エリア	その他東京
竣工	2021年10月
耐震	新耐震基準
階数	地上5階
用途	事務所/店舗
構造	SRC造
設備情報	
エレベーター	1 基
空調	
OAフロア	スケルトン
基準階天井高	
光ファイバー	
トイレ	男女共用・室内
セキュリティ	調査中
駐車場	無し

事務所移転の簡単検索サイト Quick Service クイックサービス

Arc V 尾山台　3階20.19坪　東京都世田谷区尾山台2-32-9

その他東京（ビルID：0055976）の賃貸オフィス

貸事務所・レンタルオフィス・オフィス移転ならQuickService

物件詳細はこちらから

0120-55-2620

【受付時間】平日9:30～18:30