前田ビル　4階10.58坪

広島県広島市東区若草町15-1

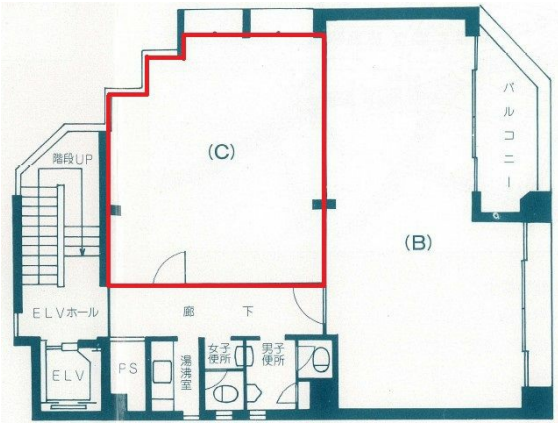

物件MAP

賃貸条件	
坪数	10.58坪
階数	4階
入居可能日	
ビル情報	
所在地	広島県広島市東区若草町15-1
最寄り駅	JR山陽本線　広島駅　徒歩6分 JR可部線　広島駅　徒歩6分 JR呉線　広島駅　徒歩6分
エリア	広島市東区エリア
竣工	1987年12月
耐震	新耐震基準
階数	地上5階
用途	事務所
構造	RC造
設備情報	
エレベーター	1 基
空調	個別空調
OAフロア	タイルカーペット
基準階天井高	2,480mm
光ファイバー	有り
トイレ	男女別・室外
セキュリティ	無し
駐車場	無し

事務所移転の簡単検索サイト
Quick Service
クイックサービス