スコーレビル　3階22.41坪

熊本県熊本市中央区細工町1-51

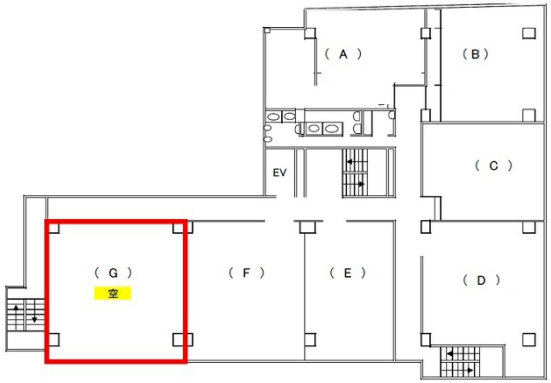

物件MAP

賃貸条件	
月額賃料	96,363円（税別）
坪数	22.41坪
坪単価	4,300円（税別）
共益費	33,615円
礼金	無し
敷金（保証金）	6ヶ月
階数	3階 （G）
入居可能日	即日
ビル情報	
所在地	熊本県熊本市中央区細工町1-51
最寄り駅	熊本市電3系統　新町駅　徒歩4分 熊本市電2系統　呉服町駅　徒歩5分 熊本市電3系統　洗馬橋駅　徒歩7分
エリア	熊本
竣工	1979年4月
耐震	旧耐震基準
階数	地上6階
用途	事務所
構造	RC造
設備情報	
エレベーター	1 基
空調	個別空調
OAフロア	
基準階天井高	
光ファイバー	
トイレ	
セキュリティ	
駐車場	有り

事務所移転の簡単検索サイト
Quick Service
クイックサービス