キングストンビル　5階15.39坪

兵庫県神戸市中央区北長狭通1-20-10

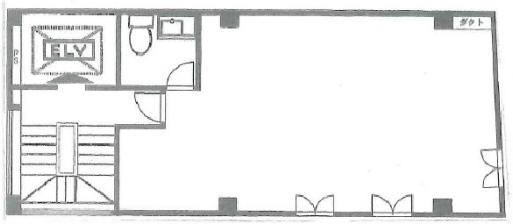

物件MAP

賃貸条件	
坪数	15.39坪
階数	5階
入居可能日	
ビル情報	
所在地	兵庫県神戸市中央区北長狭通1-20-10
最寄り駅	神戸市営地下鉄山手線　三宮駅　徒歩2分 阪神本線　三宮駅　徒歩4分 阪急神戸本線　三宮駅　徒歩4分 JR東海道本線　三ノ宮駅　徒歩4分
エリア	三宮・元町・神戸駅エリア
竣工	1981年8月
耐震	旧耐震基準
階数	地上5階
用途	店舗
構造	RC造
設備情報	
エレベーター	1 基
空調	無し
OAフロア	スケルトン
基準階天井高	
光ファイバー	
トイレ	男女共用・室内
セキュリティ	無し
駐車場	無し