# パインコート日本橋　6階12.31坪

## 東京都中央区東日本橋1-9-2

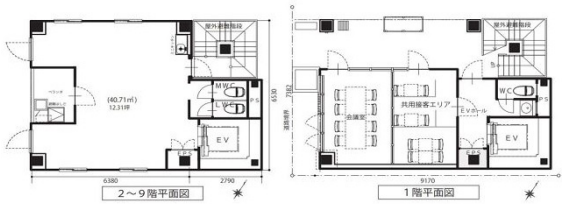


※図面と現況が異なる場合は現況を優先します

物件MAP

| 賃貸条件 | |
|---|---|
| 坪数 | 12.31坪 |
| 階数 | 6階 |
| 入居可能日 | |
| **ビル情報** | |
| 所在地 | 東京都中央区東日本橋1-9-2 |
| 最寄り駅 | 都営浅草線　東日本橋駅　徒歩3分<br>都営新宿線　馬喰横山駅　徒歩4分<br>JR中央・総武線　浅草橋駅　徒歩10分<br>JR総武本線　馬喰町駅　徒歩7分 |
| エリア | 人形町・小伝馬町・馬喰町エリア |
| 竣工 | 2021年10月 |
| 耐震 | 新耐震基準 |
| 階数 | 地上9階 |
| 用途 | 事務所 |
| 構造 | S造 |
| **設備情報** | |
| エレベーター | 1 基 |
| 空調 | 個別空調 |
| OAフロア | |
| 基準階天井高 | |
| 光ファイバー | 有り |
| トイレ | 男女別・室内 |
| セキュリティ | 有り |
| 駐車場 | 無し |

事務所移転の簡単検索サイト
Quick Service
クイックサービス