TWG日本橋イーストⅠⅠ　10階30.06坪

東京都中央区日本橋富沢町10-11

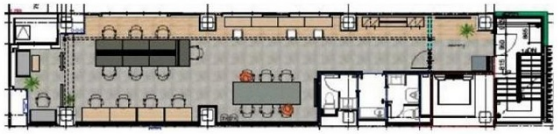

物件MAP

賃貸条件	
坪数	30.06坪
階数	10階
入居可能日	
ビル情報	
所在地	東京都中央区日本橋富沢町10-11
最寄り駅	都営浅草線　東日本橋駅　徒歩3分 都営新宿線　馬喰横山駅　徒歩3分 東京メトロ日比谷線　小伝馬町駅　徒歩6分
エリア	人形町・小伝馬町・馬喰町エリア
竣工	2021年10月
耐震	新耐震基準
階数	地上10階
用途	事務所
構造	S造
設備情報	
エレベーター	1 基
空調	個別空調
OAフロア	OAフロア
基準階天井高	2,830mm
光ファイバー	有り
トイレ	男女別・室内
セキュリティ	有り
駐車場	無し

事務所移転の簡単検索サイト
Quick Service
クイックサービス