# ACN東麻布ビル（旧レオンプラザ東京）　7階41.19坪

## 東京都港区東麻布1-12-5

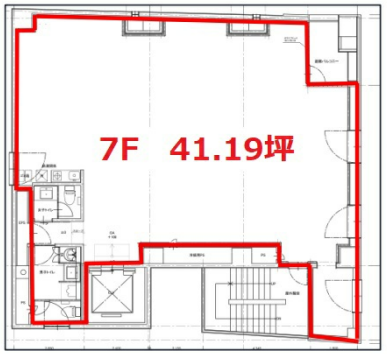


物件MAP

| 賃貸条件 | |
|---|---|
| 坪数 | 41.19坪 |
| 階数 | 7階 （居抜き可） |
| 入居可能日 | |
| **ビル情報** | |
| 所在地 | 東京都港区東麻布1-12-5 |
| 最寄り駅 | 都営大江戸線　赤羽橋駅　徒歩5分<br>都営三田線　芝公園駅　徒歩10分<br>東京メトロ南北線　麻布十番駅　徒歩10分<br>都営大江戸線　麻布十番駅　徒歩10分<br>東京メトロ日比谷線　神谷町駅　徒歩13分 |
| エリア | 赤坂・青山・六本木エリア |
| 竣工 | 1989年5月 |
| 耐震 | 新耐震基準 |
| 階数 | 地上8階 |
| 用途 | 事務所/店舗 |
| 構造 | SRC造 |
| **設備情報** | |
| エレベーター | 1 基 |
| 空調 | 個別空調 |
| OAフロア | OAフロア |
| 基準階天井高 | 2,600mm |
| 光ファイバー | 有り |
| トイレ | 男女別・室内 |
| セキュリティ | 有り |
| 駐車場 | 無し |

事務所移転の簡単検索サイト
Quick Service
クイックサービス