セッサビル　3階152.78坪

和歌山県和歌山県和歌山市友田町2-153

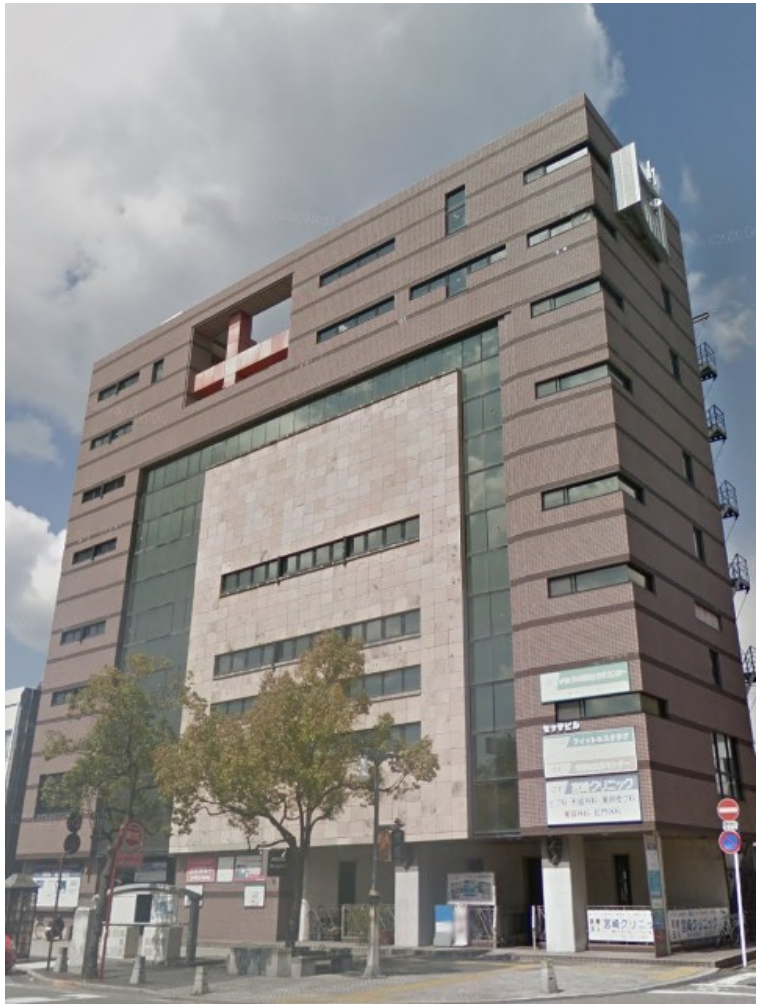

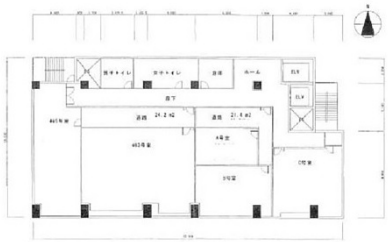

物件MAP

賃貸条件	
月額賃料	1,069,460円（税別）
坪数	152.78坪
坪単価	7,000円（税別）
共益費	賃料に含む
礼金	1ヶ月
敷金（保証金）	3ヶ月
階数	3階
入居可能日	即日
ビル情報	
所在地	和歌山県和歌山県和歌山市友田町2-153
最寄り駅	JR阪和線　和歌山駅　徒歩6分
エリア	和歌山
竣工	1993年5月
耐震	
階数	地上8階 地下1階
用途	事務所
構造	SRC造
設備情報	
エレベーター	
空調	
OAフロア	
基準階天井高	
光ファイバー	
トイレ	
セキュリティ	
駐車場	

事務所移転の簡単検索サイト
Quick Service
クイックサービス