ウララ3　5階29.44坪

茨城県土浦市大和町9-3

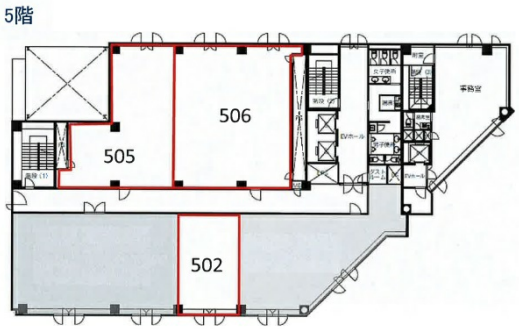

物件MAP

賃貸条件	
坪数	29.44坪
階数	5階 （505分割案）
入居可能日	
ビル情報	
所在地	茨城県土浦市大和町9-3
最寄り駅	JR常磐線　土浦駅　徒歩3分
エリア	茨城
竣工	1997年9月
耐震	新耐震基準
階数	地上8階 地下1階
用途	事務所/店舗
構造	S造
設備情報	
エレベーター	2 基
空調	個別空調
OAフロア	
基準階天井高	2,450mm
光ファイバー	有り
トイレ	男女別・室外
セキュリティ	有り
駐車場	無し

事務所移転の簡単検索サイト
Quick Service
クイックサービス