VORT渋谷道玄坂II　5階16.61坪

東京都渋谷区円山町5-2

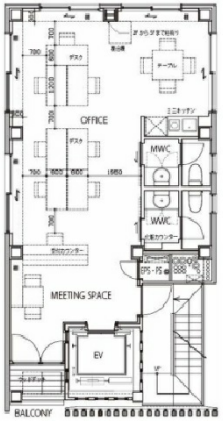

物件MAP

賃貸条件	
坪数	16.61坪
階数	5階
入居可能日	
ビル情報	
所在地	東京都渋谷区円山町5-2
最寄り駅	JR山手線　渋谷駅　徒歩8分
エリア	渋谷エリア
竣工	2021年2月
耐震	新耐震基準
階数	地上11階
用途	事務所
構造	S造
設備情報	
エレベーター	1 基
空調	個別空調
OAフロア	その他
基準階天井高	
光ファイバー	有り
トイレ	男女別・室内
セキュリティ	有り
駐車場	無し

事務所移転の簡単検索サイト
Quick Service
クイックサービス