シンエイビル　1階22.88坪

京都府京都市下京区東堀川通下魚棚下る鎌屋町23

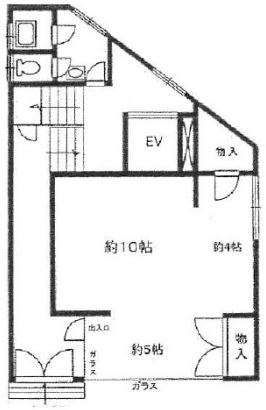

物件MAP

賃貸条件	
月額賃料	195,000円（税別）
坪数	22.88坪
坪単価	8,523円（税別）
共益費	5,000円
礼金	195000円
敷金（保証金）	1000000ヶ月
階数	1階
入居可能日	即日
ビル情報	
所在地	京都府京都市下京区東堀川通下魚棚下る鎌屋町23
最寄り駅	JR東海道本線　京都駅　徒歩8分
エリア	京都駅前エリア
竣工	1972年12月
耐震	
階数	地上7階
用途	事務所/店舗
構造	RC造
設備情報	
エレベーター	1 基
空調	
OAフロア	
基準階天井高	
光ファイバー	
トイレ	
セキュリティ	
駐車場	

事務所移転の簡単検索サイト
Quick Service
クイックサービス