marumoto芝公園　4階58.65坪

東京都港区芝2-9-11

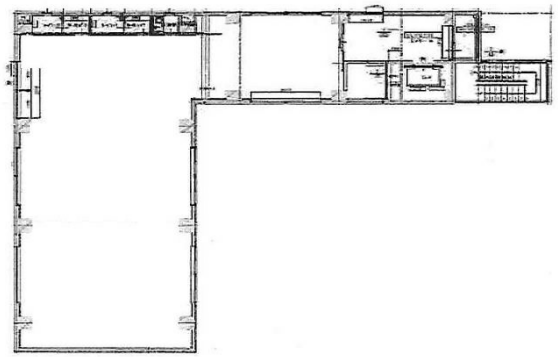

物件MAP

賃貸条件	
坪数	58.65坪
階数	4階
入居可能日	
ビル情報	
所在地	東京都港区芝2-9-11
最寄り駅	都営三田線　芝公園駅　徒歩3分 都営三田線　三田駅　徒歩6分 都営大江戸線　大門駅　徒歩10分
エリア	品川・田町・お台場エリア
竣工	2021年4月
耐震	新耐震基準
階数	地上5階
用途	事務所
構造	RC造
設備情報	
エレベーター	1 基
空調	個別空調
OAフロア	OAフロア
基準階天井高	2,660mm
光ファイバー	有り
トイレ	男女別・室外
セキュリティ	無し
駐車場	無し

事務所移転の簡単検索サイト
Quick Service
クイックサービス