RM　Bld.　4階32.02坪

北海道札幌市中央区南2条西5-31-1

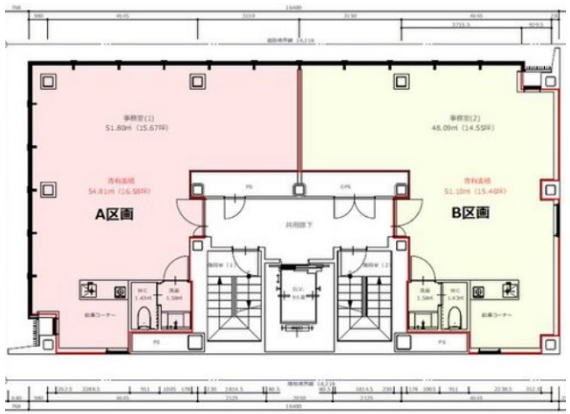

物件MAP

賃貸条件	
月額賃料	704,440円（税別）
坪数	32.02坪
坪単価	22,000円（税別）
共益費	賃料に含む
礼金	無し
敷金（保証金）	6ヶ月
階数	4階 （AB）
入居可能日	2024年8月
ビル情報	
所在地	北海道札幌市中央区南2条西5-31-1
最寄り駅	札幌市営地下鉄南北線　大通駅　徒歩5分 札幌市営地下鉄南北線　すすきの駅　徒歩7分
エリア	大通駅・バスセンター・西11丁目駅エリア
竣工	2020年11月
耐震	新耐震基準
階数	地上10階 地下1階
用途	事務所
構造	S造
設備情報	
エレベーター	1 基
空調	個別空調
OAフロア	タイルカーペット
基準階天井高	
光ファイバー	有り
トイレ	男女別・室内
セキュリティ	
駐車場	無し

事務所移転の簡単検索サイト
Quick Service
クイックサービス
RM　Bld.　4階32.02坪　北海道札幌市中央区南2条西5-31-1
大通駅・バスセンター・西11丁目駅エリア（ビルID：0054125）の賃貸オフィス
貸事務所・レンタルオフィス・オフィス移転ならQuickService
物件詳細はこちらから
0120-55-2620
【受付時間】平日9:30～18:30