和歌山中央通りビル　2階12.45坪

和歌山県和歌山市板屋町22

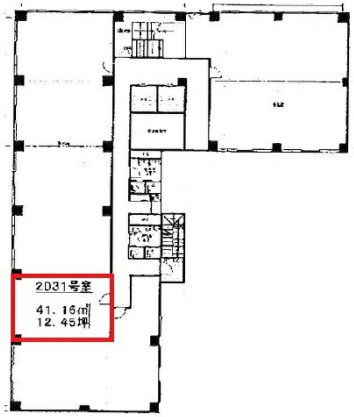

物件MAP

賃貸条件	
坪数	12.45坪
階数	2階 （2031号室）
入居可能日	
ビル情報	
所在地	和歌山県和歌山市板屋町22
最寄り駅	南海本線　和歌山市駅　徒歩2分
エリア	和歌山
竣工	1979年5月
耐震	旧耐震基準
階数	地上7階
用途	事務所/店舗
構造	SRC造
設備情報	
エレベーター	2 基
空調	
OAフロア	
基準階天井高	
光ファイバー	有り
トイレ	男女別・室外
セキュリティ	
駐車場	有り