MKT東日本橋ビル　4階32.77坪

東京都中央区東日本橋3-11-8

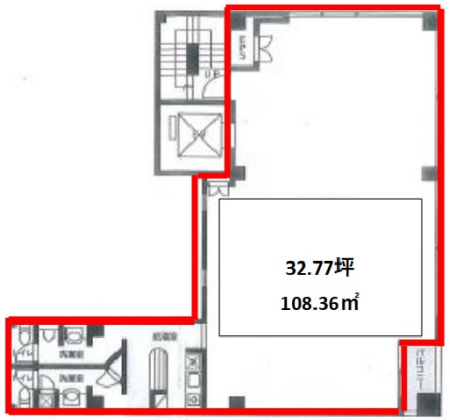

物件MAP

賃貸条件	
月額賃料	622,630円（税別）
坪数	32.77坪
坪単価	19,000円（税別）
共益費	賃料に含む
礼金	無し
敷金（保証金）	10ヶ月
階数	4階
入居可能日	相談
ビル情報	
所在地	東京都中央区東日本橋3-11-8
最寄り駅	都営浅草線　東日本橋駅　徒歩1分 都営新宿線　馬喰横山駅　徒歩2分 JR総武本線　馬喰町駅　徒歩3分
エリア	人形町・小伝馬町・馬喰町エリア
竣工	2020年12月
耐震	新耐震基準
階数	地上10階
用途	事務所/店舗
構造	S造
設備情報	
エレベーター	1 基
空調	個別空調
OAフロア	OAフロア
基準階天井高	2,600mm
光ファイバー	有り
トイレ	男女別・室内
セキュリティ	有り
駐車場	無し

事務所移転の簡単検索サイト
Quick Service
クイックサービス

MKT東日本橋ビル　4階32.77坪　東京都中央区東日本橋3-11-8
人形町・小伝馬町・馬喰町エリア（ビルID：0053835）の賃貸オフィス
貸事務所・レンタルオフィス・オフィス移転ならQuickService

物件詳細はこちらから
0120-55-2620
【受付時間】平日9:30～18:30