GOODOFFICE六本木　3階11.7坪

東京都港区六本木7-3-24

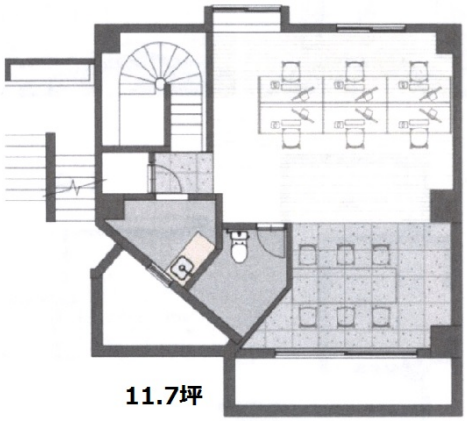

物件MAP

賃貸条件	
月額賃料	230,000円（税別）
坪数	11.7坪
坪単価	19,658円（税別）
共益費	34,940円
礼金	無し
敷金（保証金）	1ヶ月
階数	3階 （B2）
入居可能日	即日
ビル情報	
所在地	東京都港区六本木7-3-24
最寄り駅	東京メトロ千代田線　乃木坂駅　徒歩5分 東京メトロ日比谷線　六本木駅　徒歩6分 都営大江戸線　六本木駅　徒歩6分
エリア	赤坂・青山・六本木エリア
竣工	1977年1月
耐震	旧耐震基準
階数	地上3階 地下1階
用途	事務所/レンタルオフィス
構造	SRC造
設備情報	
エレベーター	
空調	個別空調
OAフロア	
基準階天井高	
光ファイバー	調査中
トイレ	男女共用・室内
セキュリティ	
駐車場	

事務所移転の簡単検索サイト
Quick Service
クイックサービス