# GOODWILL　青山　3階59.42坪

## 東京都港区南青山2-4-16

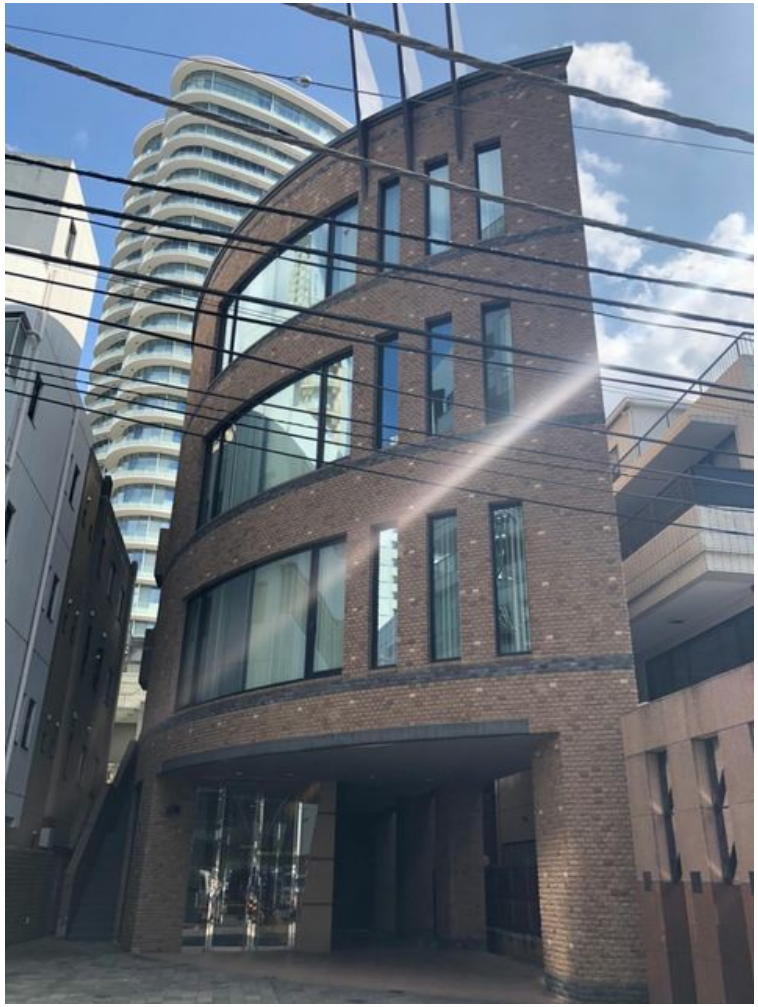

物件MAP

| 賃貸条件 | |
|---|---|
| 月額賃料 | 1,366,660円（税別） |
| 坪数 | 59.42坪 |
| 坪単価 | 23,000円（税別） |
| 共益費 | 賃料に含む |
| 礼金 | 無し |
| 敷金（保証金） | 8ヶ月 |
| 階数 | 3階 |
| 入居可能日 | 即日 |
| **ビル情報** | |
| 所在地 | 東京都港区南青山2-4-16 |
| 最寄り駅 | 東京メトロ半蔵門線　青山一丁目駅　徒歩3分<br>東京メトロ銀座線　青山一丁目駅　徒歩3分<br>都営大江戸線　青山一丁目駅　徒歩3分 |
| エリア | 赤坂・青山・六本木エリア |
| 竣工 | 1992年3月 |
| 耐震 | 新耐震基準 |
| 階数 | 地上59階 |
| 用途 | 事務所 |
| 構造 | RC造 |
| **設備情報** | |
| エレベーター | 1 基 |
| 空調 | 個別空調 |
| OAフロア | OAフロア |
| 基準階天井高 | |
| 光ファイバー | 有り |
| トイレ | 男女別・室内 |
| セキュリティ | 有り |
| 駐車場 | 有り |

事務所移転の簡単検索サイト Quick Service クイックサービス

GOODWILL　青山　3階59.42坪　東京都港区南青山2-4-16

赤坂・青山・六本木エリア（ビルID：0052683）の賃貸オフィス

貸事務所・レンタルオフィス・オフィス移転ならQuickService

物件詳細はこちらから

0120-55-2620

【受付時間】平日9:30～18:30