神田東松下町飯田鋲螺ビル　3階33.28坪

東京都千代田区神田東松下町28-4

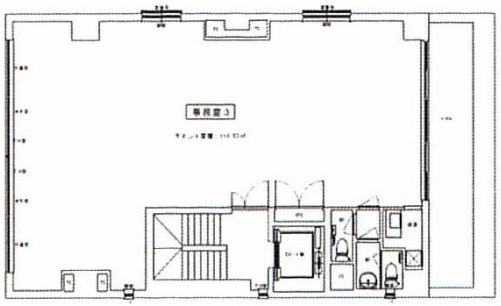

物件MAP

賃貸条件	
月額賃料	相談
坪数	33.28坪
坪単価	相談
共益費	相談
礼金	無し
敷金（保証金）	相談
階数	3階
入居可能日	即日
ビル情報	
所在地	東京都千代田区神田東松下町28-4
最寄り駅	都営新宿線　岩本町駅　徒歩2分 JR山手線　神田駅　徒歩6分 東京メトロ銀座線　神田駅　徒歩6分 JR中央・総武線　秋葉原駅　徒歩7分 東京メトロ日比谷線　秋葉原駅　徒歩6分
エリア	岩本町・秋葉原エリア
竣工	2020年3月
耐震	新耐震基準
階数	地上5階
用途	事務所
構造	RC造
設備情報	
エレベーター	1 基
空調	個別空調
OAフロア	OAフロア
基準階天井高	2,650mm
光ファイバー	有り
トイレ	男女別・室内
セキュリティ	有り
駐車場	無し

事務所移転の簡単検索サイト
Quick Service
クイックサービス