E＆Eビル　1階91.71坪

兵庫県尼崎市神田北通1-5

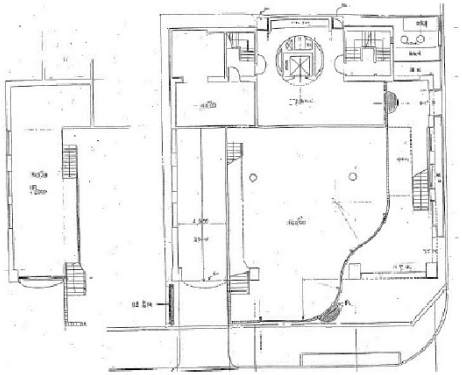

物件MAP

賃貸条件	
月額賃料	相談
坪数	91.71坪
坪単価	相談
共益費	相談
礼金	無し
敷金（保証金）	10ヶ月
階数	1階
入居可能日	即日
ビル情報	
所在地	兵庫県尼崎市神田北通1-5
最寄り駅	阪神本線　尼崎駅　徒歩4分 阪神なんば線　尼崎駅　徒歩4分 阪神なんば線　大物駅　徒歩14分 阪神本線　大物駅　徒歩14分 阪神本線　出屋敷駅　徒歩18分
エリア	その他兵庫
竣工	1990年4月
耐震	新耐震基準
階数	地上8階 地下1階
用途	事務所
構造	RC造
設備情報	
エレベーター	1 基
空調	個別空調
OAフロア	スケルトン
基準階天井高	
光ファイバー	有り
トイレ	
セキュリティ	有り
駐車場	有り

事務所移転の簡単検索サイト
Quick Service
クイックサービス