ACN築地2丁目ビル　地下1階14.59坪

東京都中央区築地2-5-7

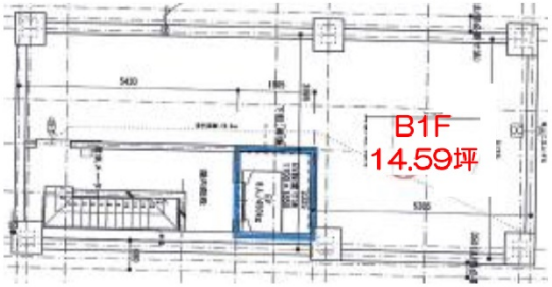

物件MAP

賃貸条件	
坪数	14.59坪
階数	B1階
入居可能日	
ビル情報	
所在地	東京都中央区築地2-5-7
最寄り駅	東京メトロ有楽町線　新富町駅　徒歩2分 東京メトロ日比谷線　築地駅　徒歩3分 東京メトロ日比谷線　東銀座駅　徒歩9分
エリア	築地・新富・月島エリア
竣工	2019年
耐震	新耐震基準
階数	地上7階 地下1階
用途	店舗
構造	S造
設備情報	
エレベーター	1 基
空調	個別空調
OAフロア	OAフロア
基準階天井高	2,350mm
光ファイバー	有り
トイレ	男女別・室内
セキュリティ	調査中
駐車場	無し