サン・タウン名駅3丁目　4階69.03坪

愛知県名古屋市西区名駅3-11-2

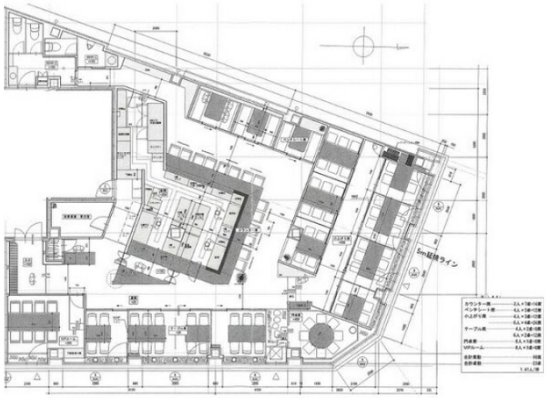

物件MAP

賃貸条件	
坪数	69.03坪
階数	4階 （402）
入居可能日	
ビル情報	
所在地	愛知県名古屋市西区名駅3-11-2
最寄り駅	名鉄名古屋本線　名鉄名古屋駅　徒歩10分 名古屋市営地下鉄東山線　名古屋駅　徒歩10分 名古屋市営地下鉄桜通線　名古屋駅　徒歩10分 近鉄名古屋線　近鉄名古屋駅　徒歩10分 JR東海道本線　名古屋駅　徒歩10分
エリア	西区エリア
竣工	2008年3月
耐震	新耐震基準
階数	地上5階
用途	店舗
構造	S造
設備情報	
エレベーター	2 基
空調	
OAフロア	その他
基準階天井高	
光ファイバー	調査中
トイレ	調査中
セキュリティ	調査中
駐車場	無し

事務所移転の簡単検索サイト
Quick Service
クイックサービス