MOANA静　5階10.1坪

神奈川県川崎市中原区新丸子東1-982

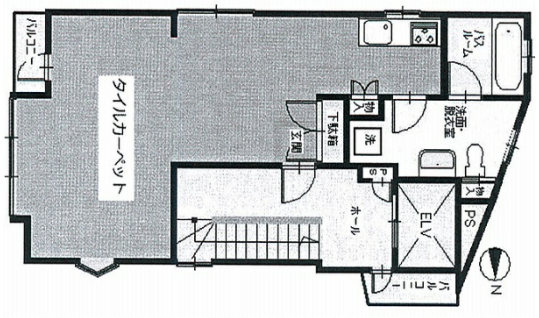

物件MAP

賃貸条件	
坪数	10.1坪
階数	5階 （501）
入居可能日	
ビル情報	
所在地	神奈川県川崎市中原区新丸子東1-982
最寄り駅	東急東横線　新丸子駅　徒歩1分
エリア	その他神奈川
竣工	2004年2月
耐震	新耐震基準
階数	地上5階
用途	事務所/店舗
構造	RC造
設備情報	
エレベーター	1 基
空調	個別空調
OAフロア	その他
基準階天井高	
光ファイバー	有り
トイレ	男女共用・室内
セキュリティ	無し
駐車場	無し

事務所移転の簡単検索サイト
Quick Service
クイックサービス