ALTビルディング　8階37.13坪

東京都千代田区東神田2-8-13

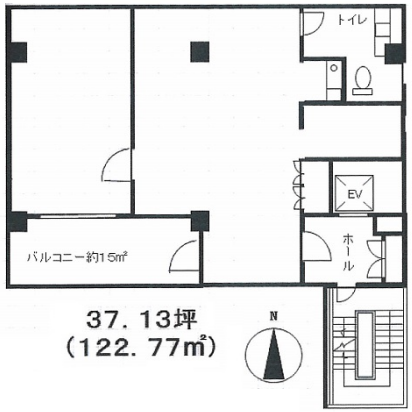

物件MAP

賃貸条件	
月額賃料	389,865円（税別）
坪数	37.13坪
坪単価	10,500円（税別）
共益費	92,825円
礼金	無し
敷金（保証金）	8ヶ月
階数	8階
入居可能日	即日
ビル情報	
所在地	東京都千代田区東神田2-8-13
最寄り駅	JR中央・総武線　浅草橋駅　徒歩5分 都営新宿線　岩本町駅　徒歩5分 JR総武本線　馬喰町駅　徒歩5分 JR山手線　秋葉原駅　徒歩7分
エリア	岩本町・秋葉原エリア
竣工	1992年5月
耐震	新耐震基準
階数	地上8階
用途	事務所
構造	S造
設備情報	
エレベーター	1 基
空調	個別空調
OAフロア	OAフロア
基準階天井高	2,600mm
光ファイバー	有り
トイレ	男女共用・室内
セキュリティ	有り
駐車場	無し

事務所移転の簡単検索サイト Quick Service クイックサービス

ALTビルディング　8階37.13坪　東京都千代田区東神田2-8-13

岩本町・秋葉原エリア（ビルID：0049979）の賃貸オフィス

貸事務所・レンタルオフィス・オフィス移転ならQuickService

物件詳細はこちらから

0120-55-2620

【受付時間】平日9:30～18:30