谷四昭和ビル　3階5.72坪

大阪府大阪市中央区南新町1-4-9

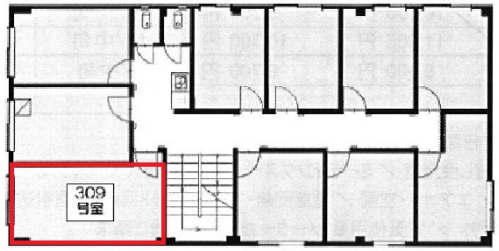

物件MAP

賃貸条件	
月額賃料	36,000円（税別）
坪数	5.72坪
坪単価	6,294円（税別）
共益費	賃料に含む
礼金	無し
敷金（保証金）	50000円
階数	3階 （309）
入居可能日	即日
ビル情報	
所在地	大阪府大阪市中央区南新町1-4-9
最寄り駅	大阪メトロ谷町線　谷町四丁目駅　徒歩5分 大阪メトロ中央線　谷町四丁目駅　徒歩5分
エリア	谷町・OBPエリア
竣工	1977年
耐震	旧耐震基準
階数	地上4階
用途	事務所
構造	S造
設備情報	
エレベーター	
空調	個別空調
OAフロア	
基準階天井高	
光ファイバー	有り
トイレ	
セキュリティ	無し
駐車場	

事務所移転の簡単検索サイト
Quick Service
クイックサービス