南森町アーバンビル　1階25.54坪

大阪府大阪市北区東天満1-3-10

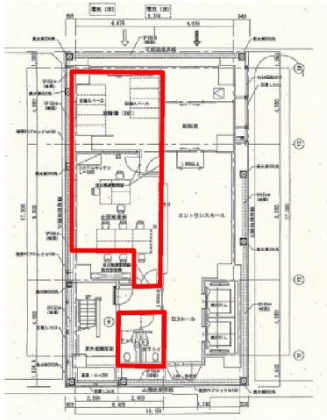

物件MAP

賃貸条件	
月額賃料	459,720円（税別）
坪数	25.54坪
坪単価	18,000円（税別）
共益費	賃料に含む
礼金	無し
敷金（保証金）	6ヶ月
階数	1階
入居可能日	即日
ビル情報	
所在地	大阪府大阪市北区東天満1-3-10
最寄り駅	大阪メトロ谷町線　南森町駅　徒歩7分 JR東西線　大阪天満宮駅　徒歩5分
エリア	南森町・天満エリア
竣工	2006年7月
耐震	新耐震基準
階数	地上10階
用途	事務所/店舗
構造	RC造
設備情報	
エレベーター	2 基
空調	個別空調
OAフロア	タイルカーペット
基準階天井高	
光ファイバー	有り
トイレ	男女別・室外
セキュリティ	有り
駐車場	無し