赤坂大高ビル　2階24.5坪

東京都港区赤坂5-5-10

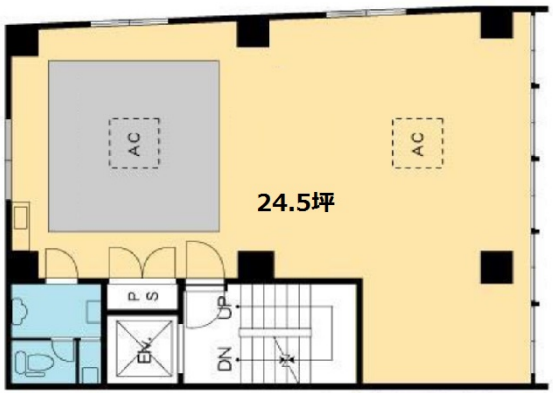

物件MAP

賃貸条件	
月額賃料	428,750円（税別）
坪数	24.5坪
坪単価	17,500円（税別）
共益費	無し
礼金	2ヶ月
敷金（保証金）	6ヶ月
階数	2階
入居可能日	即日
ビル情報	
所在地	東京都港区赤坂5-5-10
最寄り駅	東京メトロ千代田線　赤坂駅　徒歩2分
エリア	赤坂・青山・六本木エリア
竣工	1972年5月
耐震	耐震補強済
階数	地上8階
用途	事務所/店舗
構造	SRC造
設備情報	
エレベーター	1 基
空調	個別空調
OAフロア	
基準階天井高	
光ファイバー	有り
トイレ	男女共用・室内
セキュリティ	調査中
駐車場	無し

事務所移転の簡単検索サイト Quick Service クイックサービス

赤坂大高ビル　2階24.5坪　東京都港区赤坂5-5-10

赤坂・青山・六本木エリア（ビルID：0048778）の賃貸オフィス

貸事務所・レンタルオフィス・オフィス移転ならQuickService

物件詳細はこちらから

0120-55-2620

【受付時間】平日9:30～18:30