豊強ビル　2階24.2坪

東京都品川区大井1-21-2

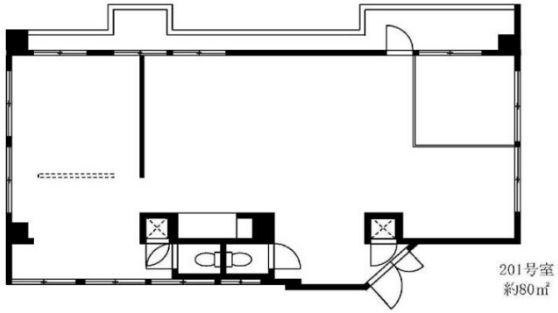

物件MAP

賃貸条件	
月額賃料	440,000円（税別）
坪数	24.2坪
坪単価	18,182円（税別）
共益費	24,000円
礼金	1ヶ月
敷金（保証金）	6ヶ月
階数	2階
入居可能日	2026年4月
ビル情報	
所在地	東京都品川区大井1-21-2
最寄り駅	JR京浜東北線　大井町駅　徒歩3分 東急大井町線　下神明駅　徒歩7分 JR横須賀線　西大井駅　徒歩14分
エリア	その他品川区
竣工	1999年1月
耐震	新耐震基準
階数	地上7階
用途	事務所/店舗
構造	RC造
設備情報	
エレベーター	1 基
空調	個別空調
OAフロア	タイルカーペット
基準階天井高	
光ファイバー	有り
トイレ	男女別・室内
セキュリティ	無し
駐車場	無し

事務所移転の簡単検索サイト
Quick Service
クイックサービス