エイフ西浅草　4階20.23坪

東京都台東区西浅草2-3-11

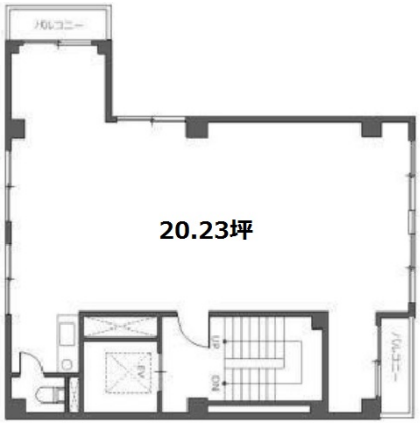

物件MAP

賃貸条件	
月額賃料	250,000円（税別）
坪数	20.23坪
坪単価	12,358円（税別）
共益費	30,000円
礼金	1ヶ月
敷金（保証金）	6ヶ月
階数	4階
入居可能日	即日
ビル情報	
所在地	東京都台東区西浅草2-3-11
最寄り駅	東京メトロ銀座線　浅草駅　徒歩3分 東京メトロ銀座線　田原町駅　徒歩5分 都営浅草線　浅草駅　徒歩10分
エリア	その他台東区
竣工	2019年2月
耐震	新耐震基準
階数	地上5階
用途	事務所
構造	S造
設備情報	
エレベーター	1 基
空調	個別空調
OAフロア	
基準階天井高	
光ファイバー	有り
トイレ	男女共用・室内
セキュリティ	
駐車場	