イプソンビル　1階506.11坪

東京都台東区清川1-27-5

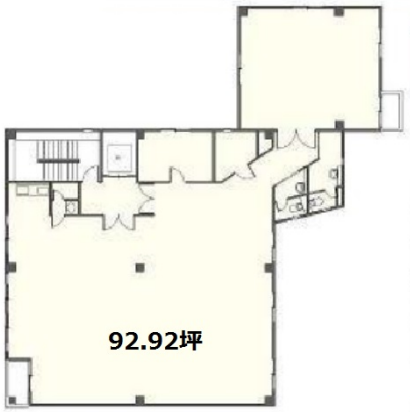

物件MAP

賃貸条件	
坪数	506.11坪
階数	1階
入居可能日	
ビル情報	
所在地	東京都台東区清川1-27-5
最寄り駅	東京メトロ日比谷線　南千住駅　徒歩17分 東京メトロ日比谷線　三ノ輪駅　徒歩21分 東武伊勢崎線　東向島駅　徒歩22分 都営浅草線　浅草駅　徒歩23分
エリア	その他台東区
竣工	2002年10月
耐震	新耐震基準
階数	地上5階
用途	事務所
構造	S造
設備情報	
エレベーター	1 基
空調	個別空調
OAフロア	
基準階天井高	
光ファイバー	有り
トイレ	男女別・室内
セキュリティ	無し
駐車場	有り

事務所移転の簡単検索サイト
Quick Service
クイックサービス