Plug and Play SHIBUYA（渋谷道玄坂東急ビル）　7階7.45坪

東京都渋谷区道玄坂1-10-8

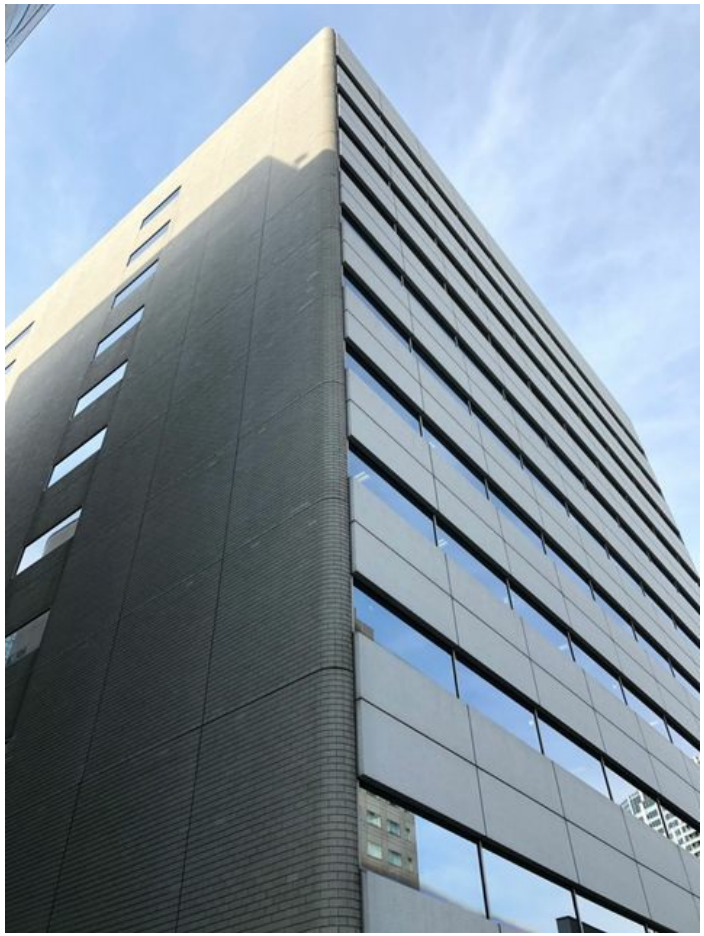

No Image

物件MAP

賃貸条件	
月額賃料	相談
坪数	7.45坪
坪単価	相談
共益費	賃料に含む
礼金	無し
敷金（保証金）	無し
階数	7階 （12名用）
入居可能日	即日
ビル情報	
所在地	東京都渋谷区道玄坂1-10-8
最寄り駅	JR山手線 渋谷駅 徒歩5分 JR埼京線 渋谷駅 徒歩5分
エリア	渋谷エリア
竣工	1983年12月
耐震	新耐震基準
階数	地上11階 地下1階
用途	レンタルオフィス
構造	SRC造
設備情報	
エレベーター	4 基
空調	
OAフロア	OAフロア
基準階天井高	
光ファイバー	有り
トイレ	男女別・室外
セキュリティ	有り
駐車場	有り

事務所移転の簡単検索サイト
Quick Service
クイックサービス