流川GRIT　3階42.83坪

広島県広島市中区胡町3-15

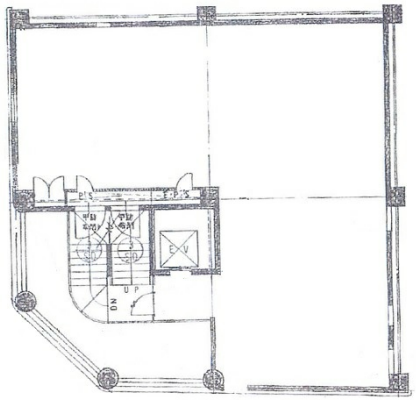

物件MAP

賃貸条件	
月額賃料	650,000円（税別）
坪数	42.83坪
坪単価	15,176円（税別）
共益費	85,000円
礼金	1ヶ月
敷金（保証金）	5,000,000円
階数	3階
入居可能日	即日
ビル情報	
所在地	広島県広島市中区胡町3-15
最寄り駅	広電1系統(宇品線)　胡町駅　徒歩2分 広電1系統(宇品線)　八丁堀駅　徒歩3分 広電1系統(宇品線)　銀山町駅　徒歩3分
エリア	広島市中区エリア
竣工	1991年12月
耐震	新耐震基準
階数	地上5階 地下1階
用途	店舗
構造	RC造、一部S造
設備情報	
エレベーター	1 基
空調	無し
OAフロア	スケルトン
基準階天井高	
光ファイバー	無し
トイレ	無し
セキュリティ	無し
駐車場	無し

事務所移転の簡単検索サイト
Quick Service
クイックサービス
流川GRIT　3階42.83坪　広島県広島市中区胡町3-15
広島市中区エリア（ビルID：0047929）の賃貸オフィス
貸事務所・レンタルオフィス・オフィス移転ならQuickService
物件詳細はこちらから
0120-55-2620
【受付時間】平日9:30～18:30